

# 신규 청약

## [청약신청 순서]

1. 신규 청약 기업 및 핵심인력 회원가입
2. 기업 로그인 → 청약내용입력 → "청약가등록번호" 조회
3. 핵심인력 로그인 : "청약가등록번호"로 로그인 연동 → 청약내용확인  
→ 청약완료

기업 회원가입

**1** 내일채움공제

상품안내

온라인신청

자가진단

알림마당

고객센터

- 홈으로
- 로그인
- 회원가입**
- 회원정보변경

공제소개  
운영기관 안내

내일채움공제  
청년재직자  
내일채움공제  
청년내일채움공제  
공제가입기업  
우대지원사업안내  
상해보험 가입안내

청약  
대출  
조회 및 발급  
변경 및 해지

직무능력진단하기  
직무능력진단결과보기  
교육훈련정보검색

공지사항  
보도자료  
자료실  
공시자료  
서식모음  
온라인 홍보관  
인력지원사업안내

자주하는질문  
내일채움공제문의  
청년내일채움문의

서식/자료실  
신청서류서식 및 각종  
안내자료

- 1년이상 재직한 만 34세 이하 청년  
- 가입기간: 5년(기업, 근로자)

[신청하기 >](#)

상담전화 1357, 1588-6259

- 핵심인력대상  
- 가입기간: 5년(기업,근로자)  
- 타기관연계상품 포함

[신청하기 >](#)

상담전화 1357

- 청년신규입사자 대상  
- 가입기간: 2 또는 3년 (기업, 근로자, 정부)

[신청하기 >](#)

상담전화 1350

바로가기

- 자주하는질문 바로가기
- 제증명발급 바로가기
- 계약변경 바로가기
- 미납조회 바로가기

공지사항

더보기 +

- [2018-03-23] 내일채움공제 중도해지 시 해지사유에 따...
- [2018-03-06] 내일채움공제 약관 변경 사전 공지(2018...
- [2017-08-21] 내일채움공제 "일시적 경제사유"로 인...
- [2017-03-30] [알림] 내일채움공제 기업기여금(납부금)...
- [2017-03-08] 2017년도 내일채움공제 판매대행 위탁사...

내일채움공제 배너존



# 내일채움공제에 오신것을 환영합니다.

내일채움공제 회원가입은 워크넷과 중소기업진흥공단과 별개의 청약관리를 위한 회원제입니다.  
기 청약신청자분들도 회원정보갱신을 위해 "변경/공인인증갱신"를 이용해주세요

## 개인회원

개인회원 가입/변경을 원하시나요?  
기청약가입자이면,  
회원정보변경경우 변경 버튼을  
클릭하여 인증정보갱신을 진행해주세요.



회원가입

변경/공인인증갱신

## 기업회원

기업회원 가입/변경을 원하시나요?  
기청약가입자이면,  
회원정보변경경우 변경 버튼을  
클릭하여 인증정보갱신을 진행해주세요.



회원가입

변경/공인인증갱신

클릭!

- 내일채움공제 청약신청 매뉴얼 다운로드
- 청년내일채움공제 청약신청 매뉴얼 다운로드
- 서비스 이용 후 반드시 로그아웃 하시기 바랍니다.

## ■ 기업 회원 가입여부확인

S 신규가입자이신경우 우선 가입여부를 확인하여주세요.

S 주소입력이 제대로 진행안되시는 분들은 인터넷 익스플로러 오른쪽 상단에 "옵션" -> "보안"->"신뢰할수 있는 사이트"->"사이트 버튼 클릭"->"http://\*.juso.go.kr" 와 "https://\*.sbcpplan.or.kr"를 추가해주세요

S 신뢰하는 사이트 추가하실때 "이영역에 있는 모든 사이트에 대해 서버 검증(https) 필요"은 반드시 체크해제해주시여됩니다. S 신뢰하는 사이트 추가후 브라우저는 꼭 재시작해주세요!

### 가입 여부 확인

작성 후 클릭!

사업자등록번호  조회하기

인증서 선택
한국 전자인증 ✕



스마트인증



보안로큰



휴대폰



이동식디스크



하드디스크

상태	구분	사용자	발급자	만료일
<span style="color: green;">✔</span>	개인(은행거...		금융결제원	2018-10-25 <span style="float: right;">✔</span>
<span style="color: green;">✔</span>	용도제한용		금융결제원	2018-10-30

**인증서 비밀번호** (인증서 비밀번호는 대소문자를 구분합니다.)

●●●●●●●●●● 👁

확인

공인인증서 분실신고는 e콜센터 ☎118

인증서 찾기
인증서 신청
인증서 보기
인증서 검증
취소

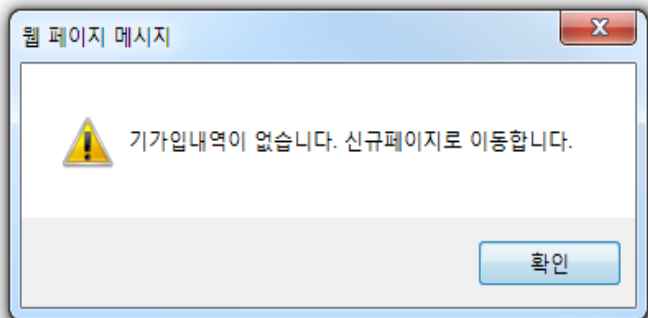
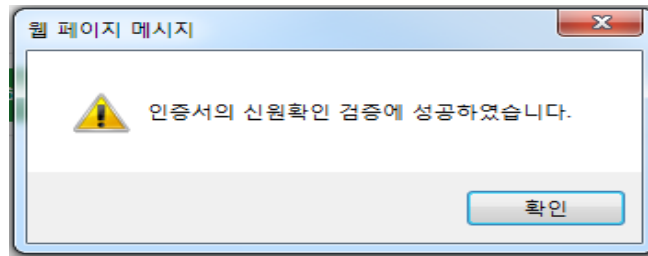

# 기업 및 개인(신용)정보 수집·이용·제공 동의

개인 및 개인(신용)정보 수집·이용·제공 동의 중소기업 핵심인력 성과보상공제 계약과 관련하여 중소기업진흥공단이 본인의 개인(신용)정보를 수집·이용하거나 제3자에게 제공하고자 하는 경우에는 「개인정보보호법」 제15조 제1항 제1호, 제17조 제1항 제1호, 제23조 제1호, 제24조 제1항 제1호, 「신용정보의 이용 및 보호에 관한 법률」 제32조 제1항 및 제33조에 따라 본인의 동의를 얻어야 합니다. 이에 본인은 중소기업진흥공단이 아래의 내용과 같이 본인의 개인(신용)정보를 수집·이용 또는 제공하는 것에 동의합니다.

## 1.수집·이용에 관한 사항

### 수집·이용 목적

- 중소기업 핵심인력 성과보상공제 계약, 유지, 관리, 정책자료 활용 등

### 수집·이용할 항목

- 성명, 주민등록번호\* 등 고유식별정보, 자택 주소, 전자우편 주소, 연락처, 업체명, 업체 주소, 업체연락처, 계좌정보 등 \*주민등록번호의 경우, 「중소기업 인력지원 특별법 시행령」 제30조의9에 따라 수집

### 보유·이용 기간

- 수집·이용에 관한 동의일로부터 계약 종료일까지 위 목적을 위하여 보유·이용됩니다. 단, 계약종료일 후에는 분쟁 해결, 민원처리 등의 업무만을 위해 보유·이용됩니다.

- 수집·이용 동의(필수) : 본인은 위 목적으로 본인의 개인신용정보를 수집·이용하는 것에 동의합니다.

동의함

## 2.제공에 관한 사항

### 제공받는 자

- 중소벤처기업부, 기타 정부 및 공공기관, 공제가입 대행기관, 단체상해보험 협약보험사

### 제공받는 자의 이용 목적

- 공공기관 정책자료, 단체보험 가입, 보험금 지급, 공제가입·변경·지급신청 대행 등에 활용

### 제공할 항목

- 성명, 주민등록번호 등 고유식별정보, 주소, 연락처, 경력사항 등

- 제공 동의(필수) : 본인은 위 목적으로 본인의 개인신용정보를 제공하는 것에 동의합니다.

동의함

- 고유식별정보 동의(필수) : 본인은 중소기업진흥공단이 위 목적으로 다음과 같은 본인의 고유식별정보를 수집·이용·제공·조회하는 것에 동의합니다.

- 고유식별정보 : 고유식별정보 : 주민등록번호, 운전면허번호, 여권번호, 외국인등록번호 등

동의함

전체 동의함

클릭!

다음단계

## 기업정보

업체명 *	<input type="text"/>	설립일자	<input type="text"/>
사업자등록번호 *	<input type="text"/>	법인등록번호	<input type="text"/>
주요제품(상품) *	<input type="text" value="부동산업"/>	표준산업분류코드 *	<input type="text" value="70119"/> 표준산업분류조회
매출액(백만) *	<input type="text"/> 백만원	종업원수 *	<input type="text" value="501"/> 명
홈페이지	<input type="text"/>	중견기업여부	<input type="checkbox"/> 해당
업체 소재지(본사) *	<input type="text"/> 우편번호 <input type="text"/> 해외 및 기타지역 <input type="text"/>		
우편물 수령지 *	<input type="text"/> 우편번호 <input type="text"/>	<input type="text"/>	<input type="button" value="위와같음"/>

## 대표자정보

성명 *	<input type="text" value="임채운"/> *외국인여부 <input type="checkbox"/>	대표자주민등록번호 *	<input type="text" value="111111"/> - <input type="text"/>
대표자핸드폰번호 *	<input type="text" value="010"/> - <input type="text"/> - <input type="text"/>	대표자이메일	<input type="text"/> @ <input type="text"/> 선택하세요 <input type="button" value="v"/>
안내문 수신동의	수신동의 여부 : 핸드폰번호 <input type="checkbox"/> 이메일 <input type="checkbox"/> 공제계약 관련 주요 정책 및 공지내용은 동의여부와 관계없이 발송됩니다.		

1. 기업, 대표자, 담당자 정보 입력
2. 공인인증서 등록
3. 가입완료

## 담당자정보

담당자명 *	<input type="text"/>		
소속부서	<input type="text"/>	직위	<input type="text"/>
전화번호 *	<input type="text" value="02"/> - <input type="text"/> - <input type="text"/>	휴대전화번호 *	<input type="text" value="010"/> - <input type="text"/> - <input type="text"/>
이메일 *	<input type="text"/> @ <input type="text"/> 선택하세요 <input type="button" value="v"/>	팩스번호 *	<input type="text"/> - <input type="text"/> - <input type="text"/>
안내문 수신동의	수신동의 여부 : 핸드폰번호 <input type="checkbox"/> 이메일 <input type="checkbox"/> 공제계약 관련 주요 정책 및 공지내용은 동의여부와 관계없이 발송됩니다.		
인지경로	선택해주세요 <input type="button" value="v"/>		
관리담당부서 *	<input type="text"/>	<input type="button" value="관리부서 자동검색"/>	
공인인증서 등록	<input type="button" value="등록하기"/>		

클릭!



기업 로그인



	내일채움공제	상품안내	<b>1</b> 온라인신청	자가진단	알림마당	고객센터
<ul style="list-style-type: none"> <li>홈으로</li> <li>로그인</li> <li>회원가입</li> <li>회원정보변경</li> </ul>	<p>공제소개</p> <p>운영기관 안내</p>	<p>내일채움공제</p> <p>청년내일채움공제</p> <p>공제가입기업</p> <p>우대지원사업안내</p> <p>상해보험 가입안내</p>	<p><b>2</b> 청약</p> <p>대출</p> <p>조회 및 발급</p> <p>변경 및 해지</p>	<p>직무능력진단하기</p> <p>직무능력진단결과보기</p> <p>교육훈련정보검색</p>	<p>공지사항</p> <p>보도자료</p> <p>자료실</p> <p>공시자료</p> <p>서식모음</p> <p>온라인 홍보관</p> <p>인력지원사업안내</p>	<p>자주하는질문</p> <p>내일채움공제문의</p> <p>청년내일채움문의</p>



## 내일채움공제

핵심인력 5년 근속자 대상  
장기 목돈마련을 지원해 드립니다.



[자세히보기](#)



## 청년내일채움공제

청년이 중소기업에서 2년 근무 시  
1,600만원 + 목돈마련을 지원해 드립니다.

[자세히보기](#)

<p>자주하는질문</p> <p>바로가기</p> 	<p>제증명발급</p> <p>바로가기</p> 
<p>계약변경</p> <p>바로가기</p> 	<p>미납조회</p> <p>바로가기</p> 

- [2017-03-30] [알림] 내일채움공제 기업기여금(납부금)...
- [2018-03-06] 내일채움공제 약관 변경 사전 공지(2018...
- [2017-08-21] 내일채움공제 "일시적 경제사유"로 인...
- [2017-03-08] 2017년도 내일채움공제 판매대행 위탁사...
- [2016-12-22] 2016년도 공제기금 결산에 따른 사이트 ...



# 청약

대한민국을 웃게 할 더 큰 내일  
중소기업 곁에 내일채움공제가 있습니다.



1

**핵심인력 5년납입**

**내일채움공제**  
- 내일채움공제  
- 핵심인력 대상 5년납입

**청약신청하기**

**핵심인력 5년납입**

**청년재직자 내일채움공제**  
- 1년이상 재직한 만34세이하 청년  
- 가입기간: 5년(기업, 근로자)

**청약신청하기**

**청년인턴 2년납입**

**청년내일채움공제**  
- 청년신규입사자 대상  
- 가입기간: 2.3년(기업, 근로자, 정부)

**청약신청하기**

해당하는 공제의 "청약신청하기" 클릭

2

**공제가입기업 로그인**  
공제가입회원님께서는 로그인을 해주세요

**공제가입기업 로그인**

**공제가입자 로그인**  
공제가입회원님께서는 로그인을 해주세요

**개인회원 로그인**

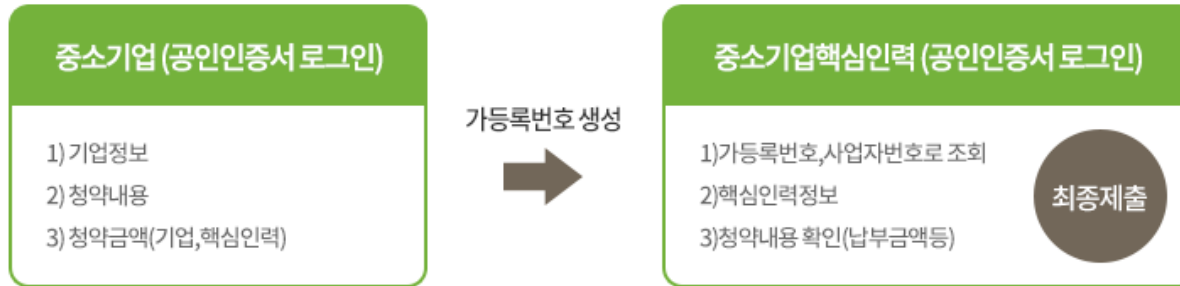

## 내일채움공제

클릭!

신규신청

신청중

신청완료

상품명

가등록번호

핵심인력명

담당자명

작성상태

작성일

관리

STEP.01  
주요약관 설명

STEP.02  
기업정보 입력

STEP.03  
청약정보 입력

STEP.04  
기타사항

## 공제약관 주요내용 설명

### [계약의 성립]

공제계약의 청약이 승낙된 때에는 계약자가 제1회 공제부금 납입한 일자에 공제계약이 성립한 것으로 보며 그 날부터 효력이 발생합니다.

### [약관교부 및 설명의무]

중소기업진흥공단은 공제계약 체결시 계약자에게 약관 및 청약서 부본을 전달하고 약관의 중요한 내용을 설명 드립니다.

### [청약의 철회 및 계약의 취소]

- ① 청약자는 제1회 공제부금 납입일 이전에 청약을 철회할 수 있습니다.
- ② 계약자는 공제계약 성립일로부터 3개월 이내에 계약을 취소할 수 있습니다.

- 청년재직자 내일채움공제 약관 사본을 수령하고 (수령함 ☐)
- 중요한 내용에 대하여 충분히 설명을 듣고 이해하였습니다. (동의함 ☐)

약관전문보기(필수)

약관다운로드

공제약관 주요내용 및 약관전문보기, 약관 다운로드

## 기업 및 개인(신용)정보 수집·이용·제공 동의

청년재직자 내일채움공제 계약과 관련하여 중소기업진흥공단이 본인의 기업 및 개인(신용)정보를 수집·이용하거나 제3자에게 제공하고자 하는 경우에는 「개인정보보호법」 제15조 제1항 제1호, 제17조 제1항 제1호, 제23조 제1호, 제24조 제1항 제1호, 「신용정보의 이용 및 보호에 관한 법률」 제32조 제1항 및 제33조에 따라 본인의 동의를 얻어야 합니다. 이에 본인은 중소기업진흥공단이 아래의 내용과 같이 본인의 기업 및 개인(신용)정보를 수집·이용 또는 제공하는 것에 동의합니다.

### 1.수집·이용에 관한 사항

임시저장을 눌러야 데이터가 저장됩니다!

임시저장

다음단계

클릭!

STEP.01  
주요약관 설명

STEP.02  
기업정보 입력

STEP.03  
청약정보 입력

STEP.04  
기타사항

**\*(빨간 별표)가 되어 있는 항목은 필수작성!**

## 청약업체

업체명 *	<input type="text"/>	설립일자	<input type="text"/>
사업자등록번호 *	<input type="text"/>	법인등록번호	<input type="text"/>
업체 소재지(본사) *	<input type="text"/> 우편번호 <input type="text"/>	<input type="text"/>	
우편물 수령 주소 *	<input type="text"/> 우편번호 <input type="text"/>	<input type="text"/>	<input type="button" value="위와같음"/>
주요제품(상품) *	<input type="text"/>	표준산업분류코드 *	<input type="text"/> <input type="button" value="표준산업분류조회"/>
매출액(백만) *	<input type="text"/> 백만원	종업원수 *	<input type="text"/> 명
대표자명 *	<input type="text"/>	대표자주민등록번호 *	<input type="text"/> - <input type="text"/> 외국인여부: <input type="checkbox"/>
대표자핸드폰번호 *	010 <input type="text"/> - <input type="text"/> - <input type="text"/>	대표자이메일	<input type="text"/> @ <input type="text"/> <input type="button" value="선택하세요"/>
중견 기업분류 *	해당: <input type="radio"/> 미해당: <input checked="" type="radio"/>		

수신동의 여부:  핸드폰번호  이메일

공제계약 관련 주요 정책 및 공지내용은 동의여부와 관계없이 발송됩니다.

청약담당자

= 내일채움공제를 관리하는 기업 직원 입력

\*(빨간 별표)가 되어 있는 항목은 필수작성!

담당자명 *	<input type="text"/>		
소속부서	<input type="text"/>	직위	<input type="text"/>
전화번호 *	02 <input type="text"/> - <input type="text"/> - <input type="text"/>	핸드폰번호 *	010 <input type="text"/> - <input type="text"/> - <input type="text"/>
이메일 *	<input type="text"/> @ <input type="text"/> <input type="button" value="선택하세요"/>		
팩스번호 *	02 <input type="text"/> - <input type="text"/> - <input type="text"/>	홈페이지	<input type="text"/>

수신동의 여부 :  핸드폰번호  이메일

공제계약 관련 주요 정책 및 공지내용은 동의여부와 관계없이 발송됩니다.

임시저장을 눌러야 데이터가 저장됩니다!

이전단계

임시저장

다음단계

클릭!

STEP.01  
주요약관 설명

STEP.02  
기업정보 입력

STEP.03  
청약정보 입력

STEP.04  
기타사항

### 청약 핵심인력 정보 (중소기업) **특수관계인 및 정규직 해당여부 체크**

1

인력추가 +

핵심인력성명	특수 관계인 여부	정규직여부	납부방법	중소기업월납부금	납부일	핵심인력월납부금	청약가등등록번호
신장민	미해당 ▼	해당 ▼	개별이체	200,000 원	15일 ▼	120,000 원	<input type="text"/>

번호 자동생성됨

클릭 시 삭제가능

삭제

중소기업 최소 납부금 20만원, 핵심인력 최소 납부금 12만원

※ 중소기업 최소 납부금 : 200,000원, 핵심인력 최소 납부금 : 120,000원 (납입단위 : 10,000원)

※ 납입일 : 월 3회 (5일, 15일, 25일)

※ 납부일 : 기업과 핵심인력의 납부일은 동일하게 선택해 주셔야 합니다.

※ 납부방법안내

개별이체 : 기업과 핵심인력 계좌에서 각각 공제부금 납부

※ 특수관계인여부 : 신청 기업의 대표자와 특수관계인(배우자, 6촌이내의 혈족, 4촌이내의 인척, 직계비손등) 경우이며, 해당시 선택해 주셔야 합니다.

### 공제부금 자동이체 정보 입력(기업)

※ 기업의 계좌를 입력해 주시기 바랍니다. (개인 계좌 사용 불가) **평생계좌번호 (휴대폰번호)는 사용하지할 수 없습니다.**

거래은행 *	선택하세요 ▼	계좌번호(-제외) *	<input type="text"/>
예금주명 *	<input type="text"/>	최초이체적용년월 *	<input type="text"/> 선택 ▼

계좌번호 입력 후 클릭!

1. 위의 예금계좌를 중소기업 부금월액의 자동이체 납부 계좌로 지정, 신청합니다.

2. 위의 예금계좌의 잔고가 이체일에 납부할 금액에 미달하는 경우에는 부금이 미납된 것으로 처리됩니다.

3. 자동이체계좌는 본인명의의 계좌만 가능합니다.(기업은 기업명의의 계좌, 핵심인력은 본인명의의 계좌)

4. 출금이체를 신청하는 때로부터 해지신청할 때까지 금융거래정보를 중진공에 제공하는 것에 대하여 "금융실명거래 및 비밀 보장에 관한 법률"의 규정에 따라 동의합니다.

동의함

체크

클릭!

이전단계

임시저장

다음단계



사업자등록증명원, 국세납세증명원의  
2가지 제출방법 중 1가지 선택

### 첨부서류 제출

제출방법 선택  국세청 홈택스 발급번호 입력  국세청 홈택스 발급서류 업로드

사업자등록증명원 *	1111 - 222 - 1111 - 222	국세납세증명원 *	1234 - 123 - 1234 - 122
법인등기부등본 *	<input type="text"/> <input type="button" value="찾아보기..."/> 법인***	주주명부 *	<input type="text"/> <input type="button" value="찾아보기..."/> 주주***

※ 국세청 홈택스 발급번호 입력: 기업에서 국세청 홈택스에 2부이상 신청한 후 발급번호를 기재하시면 증진공이 직접발급

**기타사항**

내일채움공제를 최초로 어떤 경로를 통해 알게 되셨습니까? \*

TV라디오  연계사업  신문잡지  인터넷 검색  주변소개  증진공 직원소개

**관리부서 및 공제가입 권유자**

관리담당부서 *	대전지역본부	<input type="button" value="관리부서 자동검색"/>
가입권유자 *	가입권유자 없음	<input type="button" value="찾기"/>

당해 기업과 청년근로자는 청년재직자 내일채움공제에 가입함으로써 「함께성장을 위한 중소기업 성과공유협약」에 동의합니다.  동의함

클릭!

가입권유자 있으면 클릭!

클릭!

클릭! 끝.

# 청약가등록번호 조회방법

(기업 로그인)

공제소개

운영기관 안내

내일채움공제

청년내일채움공제

강원도내일채움공제

2 청약

대출

조회 및 발급

변경 및 해지

직무능력진단하기

직무능력진단결과보기

교육훈련정보검색

공지사항

보도자료

자료실

공시자료

자주묻는질문

1:1문의

3 청년재직자 내일채움공제 "청약신청하기" 클릭

청약신청리스트

이 화면 하단에서 "(청약)가등록번호" 조회 가능.  
"(청약)가등록번호" 는 핵심인력 청약신청에 필요.

중소기업 (공인인증서 로그인)

- 1) 기업정보
- 2) 청약내용
- 3) 청약금액(기업, 핵심인력)

가등록번호 생성



중소기업핵심인력 (공인인증서 로그인)

- 1)가등록번호,사업자번호로 조회
- 2)핵심인력정보
- 3)청약내용 확인(납부금액등)



내일채움공제

신규신청

신청중

신청완료

신청중	신청완료					
상품명	가등록번호	핵심인력명	담당자명	작성상태	작성일	관리
내일채움공제	55PC65K5			작성완료		조회

핵심인력 회원가입

**1** **내일채움공제**



상품안내

온라인신청

자가진단

알림마당

고객센터

- 홈으로
- 로그인
- 회원가입**
- 회원정보변경

공제소개  
운영기관 안내

내일채움공제  
청년재직자  
내일채움공제  
청년내일채움공제  
공제가입기업  
우대지원사업안내  
상해보험 가입안내

청약  
대출  
조회 및 발급  
변경 및 해지

직무능력진단하기  
직무능력진단결과보기  
교육훈련정보검색

공지사항  
보도자료  
자료실  
공시자료  
서식모음  
온라인 홍보관  
인력지원사업안내

자주하는질문  
내일채움공제문의  
청년내일채움문의

서식/자료실  
신청서류서식 및 각종  
안내자료

- 1년이상 재직한 만 34세 이하 청년  
- 가입기간: 5년(기업, 근로자)

[신청하기 >](#)

상담전화 1357, 1588-6259

- 핵심인력대상  
- 가입기간: 5년(기업,근로자)  
- 타기관연계상품 포함

[신청하기 >](#)

상담전화 1357

- 청년신규입사자 대상  
- 가입기간: 2 또는 3년 (기업, 근로자, 정부)

[신청하기 >](#)

상담전화 1350

바로가기

- 자주하는질문 바로가기
- 제증명발급 바로가기
- 계약변경 바로가기
- 미납조회 바로가기

공지사항

더보기 +

- [2018-03-23] 내일채움공제 중도해지 시 해지사유에 따...
- [2018-03-06] 내일채움공제 약관 변경 사전 공지(2018...
- [2017-08-21] 내일채움공제 "일시적 경제사유"로 인...
- [2017-03-30] [알림] 내일채움공제 기업기여금(납부금)...
- [2017-03-08] 2017년도 내일채움공제 판매대행 위탁사...

내일채움공제 배너존



# 내일채움공제에 오신것을 환영합니다.

내일채움공제 회원가입은 워크넷과 중소기업진흥공단과 별개의 청약관리를 위한 회원제입니다.  
기 청약신청자분들도 회원정보갱신을 위해 "변경/공인인증갱신"를 이용해주세요

## 개인회원

개인회원 가입/변경을 원하시나요?  
기청약가입자이면,  
회원정보변경경우 변경 버튼을  
클릭하여 인증정보갱신을 진행해주세요.



회원가입

변경/공인인증갱신

## 기업회원

기업회원 가입/변경을 원하시나요?  
기청약가입자이면,  
회원정보변경경우 변경 버튼을  
클릭하여 인증정보갱신을 진행해주세요.



회원가입

변경/공인인증갱신

- 내일채움공제 청약신청 매뉴얼 다운로드
- 청년내일채움공제 청약신청 매뉴얼 다운로드
- 서비스 이용 후 반드시 로그아웃 하시기 바랍니다.

## ■ 개인 회원 가입여부확인

S 신규가입자이신경우 우선 가입여부를 확인하여주세요.

S 개인의 주민등록번호로 발급된 개인용 인증서만 사용가능합니다. S 주소입력이 제대로 진행안되시는 분들은 인터넷 익스플로어 오른쪽 상단에 "옵션" -> "보안"->"신뢰할수 있는 사이트"->"사이트 버튼 클릭"->"http://\*.juso.go.kr" 와 "https://\*.sbcplan.or.kr"를 추가해주세요

S 신뢰하는 사이트 추가하실때 "이영역에 있는 모든 사이트에 대해 서버 검증(https) 필요"은 반드시 체크해제해주시야됩니다. S 신뢰하는 사이트 추가후 브라우저는 꼭 재시작해주세요!

## 가입 여부 확인

주민등록번호

조회하기

### 인증서 선택

한국전자인증 X

스마트인증   보안로큰   휴대폰   이동식디스크   **하드디스크**

상태	구분	사용자	발급자	만료일
	개인(은행거...)		금융결제원	2018-10-25 <input checked="" type="checkbox"/>
	응도제한용		금융결제원	2018-10-30

**인증서 비밀번호** (인증서 비밀번호는 대소문자를 구분합니다.)

●●●●●●●●●●

공인인증서 분실신고는 e콜센터 ☎118

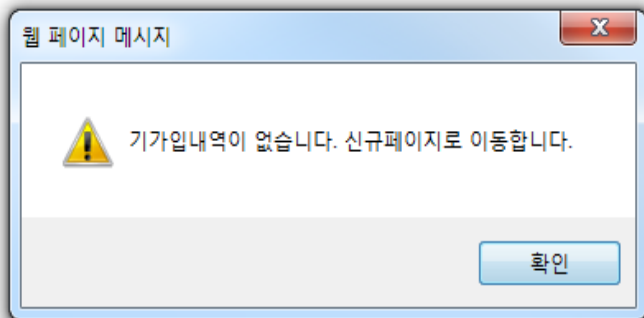
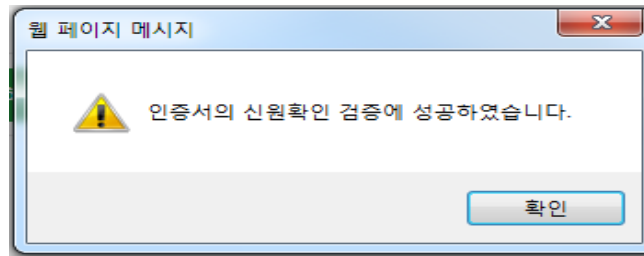



# 기업 및 개인(신용)정보 수집·이용·제공 동의

개인 및 개인(신용)정보 수집·이용·제공 동의 중소기업 핵심인력 성과보상공제 계약과 관련하여 중소기업진흥공단이 본인의 개인(신용)정보를 수집·이용하거나 제3자에게 제공하고자 하는 경우에는 「개인정보보호법」 제15조 제1항 제1호, 제17조 제1항 제1호, 제23조 제1호, 제24조 제1항 제1호, 「신용정보의 이용 및 보호에 관한 법률」 제32조 제1항 및 제33조에 따라 본인의 동의를 얻어야 합니다. 이에 본인은 중소기업진흥공단이 아래의 내용과 같이 본인의 개인(신용)정보를 수집·이용 또는 제공하는 것에 동의합니다.

## 1.수집·이용에 관한 사항

### 수집·이용 목적

- 중소기업 핵심인력 성과보상공제 계약, 유지, 관리, 정책자료 활용 등

### 수집·이용할 항목

- 성명, 주민등록번호\* 등 고유식별정보, 자택 주소, 전자우편 주소, 연락처, 업체명, 업체 주소, 업체연락처, 계좌정보 등 \*주민등록번호의 경우, 「중소기업 인력지원 특별법 시행령」 제30조의9에 따라 수집

### 보유·이용 기간

- 수집·이용에 관한 동의일로부터 계약 종료일까지 위 목적을 위하여 보유·이용됩니다. 단, 계약종료일 후에는 분쟁 해결, 민원처리 등의 업무만을 위해 보유·이용됩니다.

- 수집·이용 동의(필수) : 본인은 위 목적으로 본인의 개인신용정보를 수집·이용하는 것에 동의합니다.

동의함

## 2.제공에 관한 사항

### 제공받는 자

- 중소벤처기업부, 기타 정부 및 공공기관, 공제가입 대행기관, 단체상해보험 협약보험사

### 제공받는 자의 이용 목적

- 공공기관 정책자료, 단체보험 가입, 보험금 지급, 공제가입·변경·지급신청 대행 등에 활용

### 제공할 항목

- 성명, 주민등록번호 등 고유식별정보, 주소, 연락처, 경력사항 등

- 제공 동의(필수) : 본인은 위 목적으로 본인의 개인신용정보를 제공하는 것에 동의합니다.

동의함

- 고유식별정보 동의(필수) : 본인은 중소기업진흥공단이 위 목적으로 다음과 같은 본인의 고유식별정보를 수집·이용·제공·조회하는 것에 동의합니다.

- 고유식별정보 : 고유식별정보 : 주민등록번호, 운전면허번호, 여권번호, 외국인등록번호 등

동의함

전체 동의함

다음단계



핵심인력 로그인



내일채움공제

상품안내

1

온라인신청





자가진단

알림마당

고객센터

2

청약

-  홈으로
-  로그인
-  회원가입
-  회원정보변경

공제소개  
운영기관 안내

내일채움공제  
청년내일채움공제  
공제가입기업  
우대지원사업안내  
상해보험 가입안내

대출  
조회 및 발급  
변경 및 해지

직무능력진단하기  
직무능력진단결과보기  
교육훈련정보검색

공지사항  
보도자료  
자료실  
공시자료  
서식모음  
온라인 홍보관  
인력지원사업안내

자주하는질문  
내일채움공제문의  
청년내일채움문의



## 내일채움공제

핵심인력 5년 근속자 대상  
장기 목돈마련을 지원해 드립니다.

[자세히보기](#)



## 청년내일채움공제

청년이 중소기업에서 2년 근무 시  
1,600만원 + 목돈마련을 지원해 드립니다.

[자세히보기](#)

자주하는질문  
[바로가기](#)



제증명발급  
[바로가기](#)



계약변경  
[바로가기](#)



미납조회  
[바로가기](#)



- [2017-03-30] [알림] 내일채움공제 기업기여금(납부금)...
- [2018-03-06] 내일채움공제 약관 변경 사전 공지(2018...
- [2017-08-21] 내일채움공제 "일시적 경제사유"로 인...
- [2017-03-08] 2017년도 내일채움공제 판매대행 위탁사...
- [2016-12-22] 2016년도 공제기금 결산에 따른 사이트 ...





# 청약

대한민국을 웃게 할 더 큰 내일  
중소기업 곁에 내일채움공제가 있습니다.



해당하는 공제의 "청약신청하기" 클릭

<p>연복리 1.61%</p>  <p><b>내일채움공제</b></p> <ul style="list-style-type: none"><li>- 내일채움공제</li><li>- 핵심인력 대상 5년납입</li><li>- 연복리 1.61%</li></ul> <p><b>1</b> 청약신청하기</p>	<p>청년인턴 2년납입</p>  <p><b>청년내일채움공제</b></p> <ul style="list-style-type: none"><li>- 고용노동부 청년취업인턴제연계</li><li>- 2년납입</li><li>- 금리 : 1.46%</li></ul> <p>청약신청하기</p>	<p>핵심인력 5년납입</p> <p><b>INNObiz</b> 기술혁신형중소기업</p> <p><b>이노비즈내일채움공제</b></p> <ul style="list-style-type: none"><li>- 이노비즈 내일채움공제</li><li>- 핵심인력 대상 5년납입</li><li>- 이노비즈 기업 대상</li></ul> <p>청약신청하기</p>
----------------------------------------------------------------------------------------------------------------------------------------------------------------------------------------------------------------------------------------------------	------------------------------------------------------------------------------------------------------------------------------------------------------------------------------------------------------------------------------------------------	-------------------------------------------------------------------------------------------------------------------------------------------------------------------------------------------------------

**공제가입기업 로그인**

공제가입회원님께서는 로그인을 해주세요

공제가입기업 로그인

**2**

**공제가입자 로그인**

공제가입회원님께서는 로그인을 해주세요

개인회원 로그인

# 청약

대한민국을 웃게 할 더 큰 내일  
중소기업 곁에 내일채움공제가 있습니다.



1

**내일채움공제**  
- 내일채움공제  
- 핵심인력 대상 5년납입

**청약신청하기**

**청년재직자  
내일채움공제**  
- 1년이상 재직한 만34세이하 청년  
- 가입기간: 5년(기업, 근로자)

**청약신청하기**

**청년내일채움공제**  
- 청년신규입사자 대상  
- 가입기간: 2.3년(기업, 근로자, 정부)

**청약신청하기**

해당하는 공제의 "청약신청하기" 클릭

2

**공제가입기업 로그인**  
공제가입회원님께서는 로그인을 해주세요

**공제가입기업 로그인**

**공제가입자 로그인**  
공제가입회원님께서는 로그인을 해주세요

**개인회원 로그인**

1. 사업자등록번호, 기업의 청약담당자로부터 받은 가등록번호를 입력하고 조회합니다.
2. 조회결과에서 입력버튼을 눌러 기본정보, 공제부금액 관련정보를 입력합니다.

청약가등록번호로 연동

1

클릭!

사업자등록번호(-제외입력)

청약가등록번호

검색 🔍

## 조회결과

가입상품	핵심인력명	업체명	대표자	등록일	입력
내일채움공제	홍길동	삿갓㈜	김소월		입력

2

조회결과 맞는지 확인



STEP.01  
주요약관 설명



STEP.02  
핵심인력 정보입력



STEP.03  
직무정보 입력

## 2.제공에 관한 사항

### 제공받는 자

- 신용정보집중기관 : 전국은행연합회 등
- 신용정보회사 : 한국기업데이터(주) 등
- 기타 : 중소기업청 등 정부 및 공공기관 등

### 제공받는 자의 이용 목적

- 본인의 신용을 판단하거나 공공기관에서 정책자료로 활용 등

### 제공할 항목

- 제공 동의 : 본인은 위 목적으로 본인의 개인(법인)신용정보를 제공하는 것에 동의합니다.

동의함

- 고유식별정보 동의 : 본인은 중소기업진흥공단이 위 목적으로 다음과 같은 본인의 고유식별정보를 수집·이용·제공·조회하는 것에 동의합니다.
- 고유식별정보 : 주민등록번호, 법인번호, 여권번호, 외국인등록번호 등

동의함

전체 동의함

- 공제 신청 핵심인력은 중소기업 재직근로자이며, 동 공제 신청 관련 부당한 임금조정이 없었음을 확인합니다.

확인함

클릭!

다음단계



**업체가 기입한 내용이 맞는지 확인 !!**

### 기업 청약정보 입력 현황 확인(읽기전용)

납입방식 *	개별이체 <input type="button" value="v"/>	납부일자 *	월 5 일 최초이체연월일 : 20170205
기업납부금 *	<input type="text"/> 원	핵심인력납부금 *	<input type="text"/>

기업이 입력한 청약정보 수정을 원하실 경우, [수정요청]을 클릭하시면 기업인력 단계로 돌아갑니다.

\* 개별이체 : 기업과 핵심인력의 계좌에서 각각 공제부금 납부

이체시작일 및 이체일은 기업이 입력한 날에 시작됩니다.

**클릭!**

이전단계

**임시저장**

다음단계

**임시저장을 눌러야 데이터가 저장됩니다!**

1

입력!

핵심인력정보

가입자명 *	문수진	주민등록번호 *	860801 - ●●●●●●
지역주소 *	04708 우편번호 서울특별시 성동구 왕십리로26길 301		
휴대전화번호 *	010 - 4728 - 6372	이메일 *	whdkwjdk77 @ naver.com 선택하세요
특수관계인여부	미해당	정규직여부	해당
군경력 보유 여부	<input checked="" type="radio"/> 보유 <input type="radio"/> 미보유	입영(입관)연월일 / 전역연월일	20060906 - 20080906
4대 사회보험 가입자 가입내역 확인서*	<input type="text"/> 찾아보기... 4대***	병적증명서	<input type="text"/> 찾아보기...
주민등록 등본 *	<input type="text"/> 찾아보기... 주민***	가족관계증명서*	<input type="text"/> 찾아보기... 가족***

이메일수신동의여부  SMS수신동의여부

공제계약 관련 주요 정책 및 공지내용은 동의여부와 관계없이 발송됩니다.

\*특수관계인 : 핵심인력과 사업자와의 관계가 배우자, 6촌이내의 혈족, 4촌이내의 인척, 직계비손 동일경우

청년근로자의 참여자격 제한 사유 해당 여부

사업주(대표)의 배우자, 직계비속, 형제자매 관계에 있는 자	<input type="radio"/> 해당 <input checked="" type="radio"/> 미해당
최근 3년 이내 정부 및 지방자치단체에서 시행하는 일자리사업에 참여하여 일정기간(1년 이상) 정기적으로 지원금을 받은 자	<input type="radio"/> 해당 <input checked="" type="radio"/> 미해당
대한민국 국적을 보유하지 않은 외국인	<input type="radio"/> 해당 <input checked="" type="radio"/> 미해당
세법에 따라 사업자등록을 한 자	<input type="radio"/> 해당 <input checked="" type="radio"/> 미해당
타 기업 대표자를 겸직하고 있는 자	<input type="radio"/> 해당 <input checked="" type="radio"/> 미해당
당해 기업과 청년근로자는 청년재직자 내일채용공제에 가입함으로써 「함께성장을 위한 중소기업 성과공유협약」에 동의합니다.	<input checked="" type="checkbox"/> 동의함

핵심인력 공제부금 자동이체

※ 본인의 계좌를 입력해 주시기 바랍니다. (타인 계좌 사용 불가) 평생계좌번호 (휴대폰번호)는 사용하지 수 없습니다.

거래은행 *	우리은행	계좌번호(계외) *	1002529737007
예금주명 *	문수진	<input type="button" value="검증"/> <input type="button" value="수정"/>	
<p>1. 위의 예금계좌를 핵심인력 부금결제액의 자동이체 납부 계좌로 지정, 신청합니다. (*핵심인력명과 예금주명이 일치하여야합니다.)</p> <p>2. 위의 예금계좌의 잔고가 이체일에 납부할 금액에 미달하는 경우에는 부금이 미납된 것으로 처리됩니다.</p> <p>3. 출금이체를 신청하는 때로부터 헤지신청일 때까지 금융거래정보를 증권공에 제공하는 것에 대하여 "금융실명거래 및 비밀 보장에 관한 법률"의 규정에 따라 동의합니다.</p>			
<input checked="" type="checkbox"/> 동의함			

1

### 기본정보

입사년월일 *	<input type="text"/>	부서	<input type="text"/>
최종학력 *	<input type="checkbox"/> 고졸 <input type="checkbox"/> 학사 <input type="checkbox"/> 석사 <input type="checkbox"/> 박사 <input type="checkbox"/> 전문학사		
전공분야 *	<input type="checkbox"/> 인문계열 <input type="checkbox"/> 사회과학계열 <input type="checkbox"/> 자연과학계열 <input type="checkbox"/> 공학계열 <input type="checkbox"/> 기타		
직위 *	<input type="text"/>	직종 *	<input type="text"/>

입력!

### 직무 상세기술

현직무총경력(년) *	<input type="text"/>	담당직무명 *	<input type="text"/>
연봉(단위:만원) *	<input type="text"/>	기준연월	<input type="text"/>
담당업무 (100자 이내 간략히) *	<input type="text"/>		
직무관련 보유 자격증	자격증분류	자격증명	자격급수
	<input type="text"/>	<input type="text"/>	<input type="text"/>

2

직무능력진단

클릭하여 진행!

청약임시저장은 데이터를 임시로 저장합니다. 상시수정이 가능합니다.  
최종제출 시 상기 내역은 더 이상 수정이 불가능합니다.

3

4

클릭! 끝.

이전단계    임시저장    최종제출